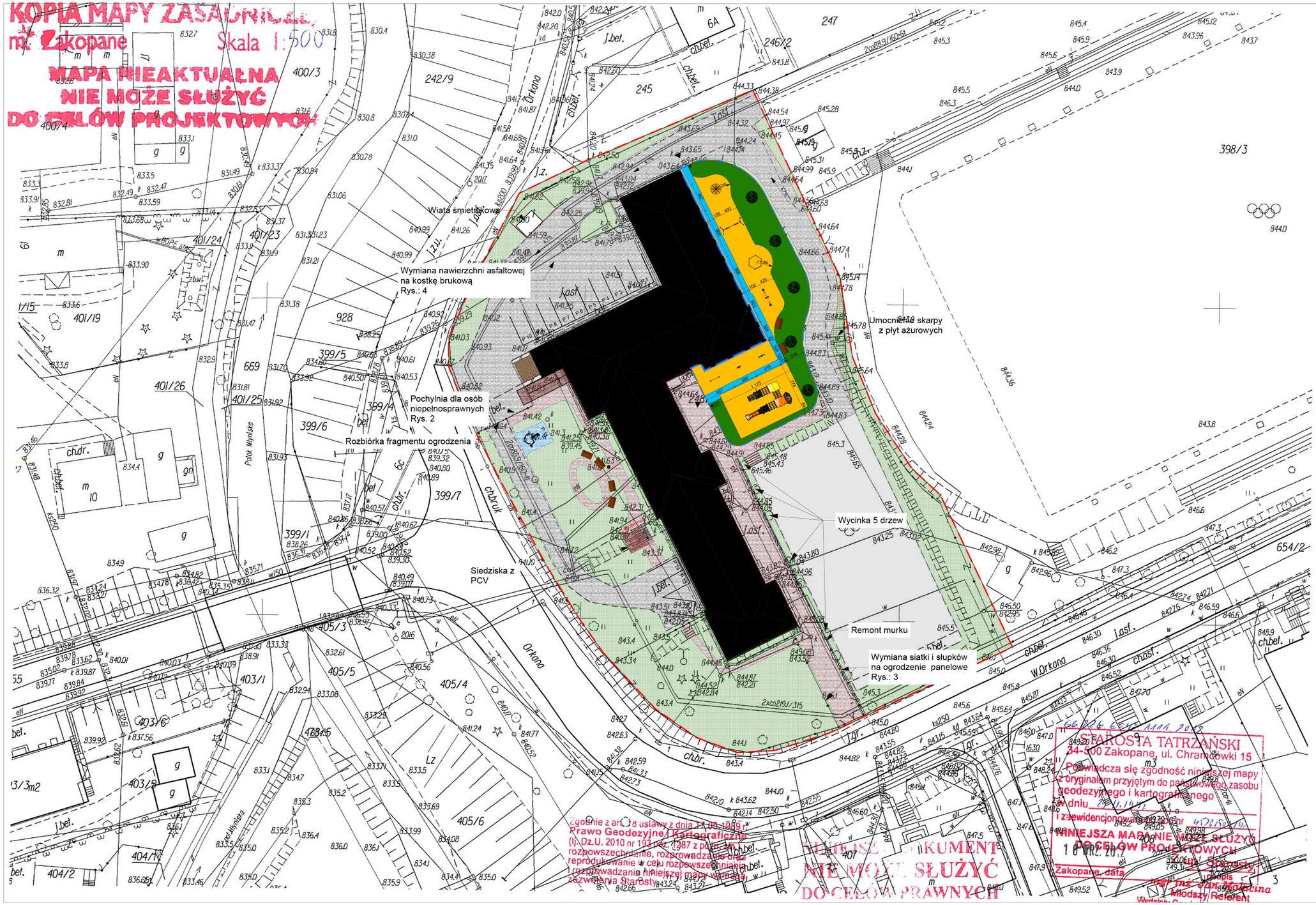

OZNACZENIA:

Ciąg komunikacyjny	1139,28 m²
Ciąg pieszy	385,67 m²
Obszar zieleni	

- Drzewa niskie
- Płot wokół placu zabaw
- Plac zabaw
- Granica działki
- Budynek do rozbiórki
- P 1.... P 14 Miejsca parkingowe

BILANS TERENU:

Działka nr ewid.: 248/1 - 5 507,00 = 100 %
Powierzchnia zabudowy - 1128,85 = 21 %
Powierzchnia utwardzona - 2564,2 = 46 %
Powierzchnia zieleni - 1775,3 = 33%

Przedmiot rysunku :	**ZAGOSPODAROWANIE TERENU**	
Inwestycja :	Zagospodarowanie terenu wokół budynku, budowa pochylni dla osób niepełnosprawnych oraz zakup i montaż platformy przyschodowej w Szkole Podstawowej z Oddziałami Integracyjnymi Nr 1 im. Heleny Marusarzówny w Zakopanem.	
Branża :	BUDOWLANA	
Obiekt :	Szkoła Podstawowa z Oddziałami Integracyjnymi Nr 1 im. Heleny Marusarzówny w Zakopanem	
Inwestor :	Szkoła Podstawowa z Oddziałami Integracyjnymi Nr 1 im. Heleny Marusarzówny w Zakopanem	
Lokalizacja:	34-500 Zakopane, ul Orkana 6 nr ewid. dz. 248/1 obr. 5	
Skala: 1:500	Nr rys: 1	Data: Kwiecień 2016r.
Współpraca:	mgr inż. Maciej Chowaniec	
Kreślił:	inż. arch. Marcin Chowaniec	
Projektował :	mgr inż. arch. Paweł Polak nr.upraw.MPOIA/089/2008	